



# **Guía para la generación de la Determinación de la Prima en el Seguro de Riesgos de Trabajo por medio del SUA, para ser enviada por Internet a través de IDSE**



El Sistema Único de Autodeterminación (SUA) es la herramienta informática que el IMSS proporciona a los patrones para:

- Realizar los movimientos afiliatorios de sus trabajadores, tales como: alta, baja y modificación de salario.
- Generar en disquete, el archivo que sirve para realizar el pago de las cuotas obrero patronales ante las instituciones bancarias.
- **Realizar el cálculo de la Prima en el Seguro de Riesgos de Trabajo y obtener el archivo para presentar la Determinación ante el IMSS.**



En esta presentación se describen detalladamente los pasos a seguir para generar el archivo de la Determinación de la Prima del Seguro de Riesgos de Trabajo que deberá ser enviado por Internet a través del IDSE.



## 1. Ingrese al Sistema Único de Autodeterminación SUA, que tiene instalado en su computadora.

Si en la empresa hubo accidentes o enfermedades de trabajo que fueron terminados en **2011**, es necesario que dichos eventos estén registrados en el SUA, antes de realizar el cálculo de la prima del Seguro de Riesgos de Trabajo.

## 2. Dé clic en el botón “Actualizar” y seleccione “Patrones”.





3. En la pantalla “Actualizar Patrones”, presione el botón “Seleccionar”.

**Actualizar Patrones**

Registro Patronal: [ ] R. F. C.: [ ]

Nombre o Razón Social: [ ]

Actividad Económica: [ ]

Calle, No. y Colonia: [ ]

Código Postal: [ ] Entidad: [ ]

Población y Municipio/Deleg. [ ]

Teléfono: [ ]  Convenio de Reembolso de Subsidios

Area Geográfica: Zona A [ ] Delegación IMSS: [ ]

Clave Subdelegación: [ ] Subdelegación IMSS: [ ]

Mes y Año de Inicio del Módulo de Afiliación: Enero [ ] 2005 [ ]

Clase - Fracción - Prima de Riesgos de Trabajo

Mes: [ ] Año: [ ] Prima: [ ] [ Eliminar Prima ]

AÑO	MES	PRIMA

[ Reporte ]

Clase [ ] Fracción [ ] STyPS No [ ]

Nombre del Patrón o Representante Legal: [ ]

[ Actualizar ] [ Eliminar ] [ Seleccionar ] [ Salir ] [ ? ]



4. En la siguiente pantalla, ubique el cursor en el registro patronal para cual va a generar la determinación de la Prima y dé doble clic sobre él.

Registro Patronal	Nombre o Razón So	RFC patrón	Domicilio	Telefono
12312345106	COORD DE CLASIF	IMS421231145	REFORMA 476 4 PI	52382700
Y6016355106	HECTOR ALFREDO	PEHT760501	TAMPICO 37 LOC B	52113519
A8399995100	INSTITUTO MEXIC	IMS421231145	REFORMA 476	52382700
Y6051312103	JOSE ALFREDO PE	PEHA540907	TAMPICO 37 INT B	52113519
01076010105	LUCIO PEREZ SUA	PESL221215IP2	VALLADOLID 22 AC	55110967
E8728281103	LUISA ELENA GOM	GOLL590310	RIO YAUTEPEC 35	
Y5025701102	MARIA GUADALUP	PEHG530320FI3	CHOSICA 646 COL L	55866547
Y5037211108	MARTHA VERONIC	RIRV680101	TRUJILLO 672 INT	55 86 65 47
R1432387105	RAUL ARIAS	IMS421231145	REFORMA 476 5 PI	52382700
Y5412014101	SILVIA JOSEFINA W	WEB5521205Q77	HAMBURGO 150 LO	52087840
Y5423647105	TECMED TECNICAS	TTM95072148A	MELCHOR OCAMPO	52504537



El sistema le mostrará una pantalla donde podrá observar los datos del patrón seleccionado.

**Actualizar Patrones**

Registro Patronal: A83-99995-10-0 R. F. C.: IMS-421231-145  
Nombre o Razón Social: INSTITUTO MEXICANO DEL SEGURO SOCIAL

Actividad Económica: SEGURIDAD SOCIAL  
Calle, No. y Colonia: REFORMA 476  
Codigo Postal: 06600 Entidad: 09 DISTRITO FEDERAL  
Población y Municipio/Deleg. : CUAUHTEMOC  
Teléfono: 52382700  Convenio de Reembolso de Subsidios  
Area Geográfica: Zona A Delegación IMSS: DELEGACION NORTE (DF)  
Clave Subdelegación: 3916 Subdelegación IMSS: POLANCO  
Mes y Año de Inicio del Modulo de Afiliación: Enero 2005

Clase - Fracción - Prima de Riesgos de Trabajo

Mes: Enero Año: Año Prima:  Eliminar Prima

AÑO	MES	PRIMA
2004	Marzo	1.13065
2006	Marzo	0.68925
.....	..	.....

Reporte

Clase: II Bajo Fracción: 943 - SEGURIDAD SOCIAL STyPS: No

Nombre del Patrón o Representante Legal: JORGE VELAZQUEZ LEZAMA

Actualizar Eliminar Seleccionar Salir

5. Presione el botón **“Salir”**.



6. Dé clic en el botón [+]"Determinación Prima de RT" y seleccione "Cálculo de días cotizados y trabajadores promedio".

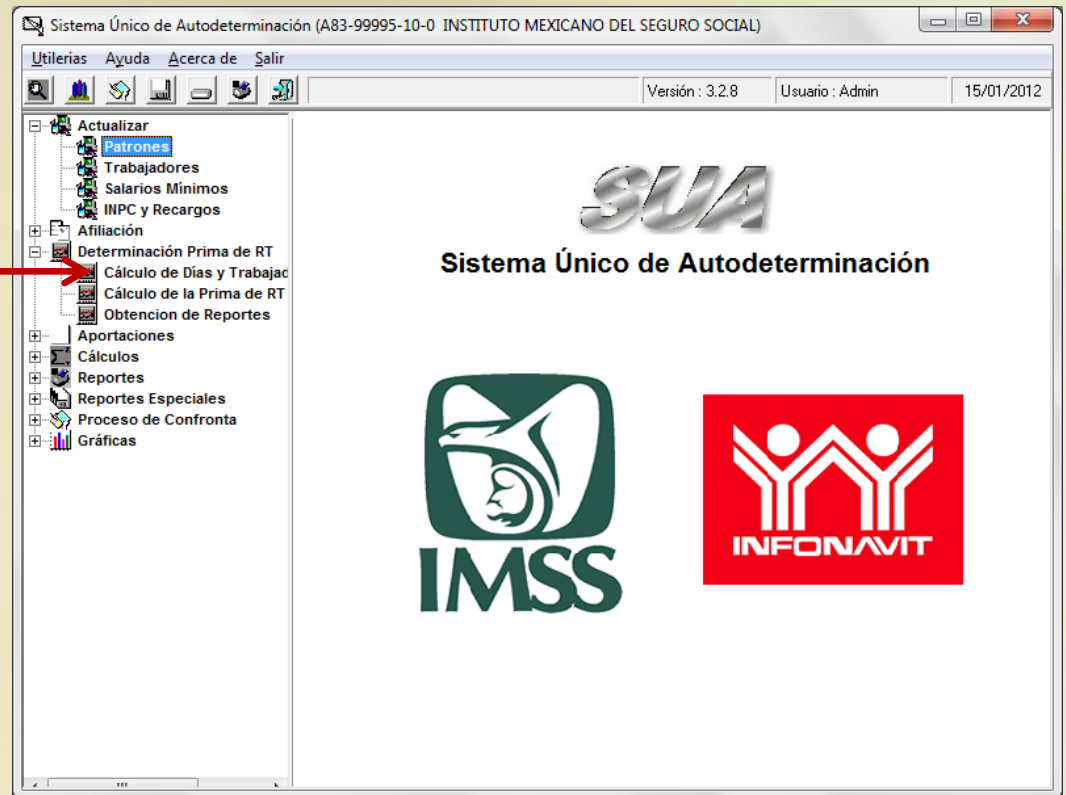



7. En la siguiente pantalla presione el botón “Calcular”.

Cálculo de Días Cotizados y Trabajadores Promedio

Año a Calcular : 2011

Mes:	Dias Cotizados:
Enero	<input type="text"/>
Febrero	<input type="text"/>
Marzo	<input type="text"/>
Abril	<input type="text"/>
Mayo	<input type="text"/>
Junio	<input type="text"/>
Julio	<input type="text"/>
Agosto	<input type="text"/>
Septiembre	<input type="text"/>
Octubre	<input type="text"/>
Noviembre	<input type="text"/>
Diciembre	<input type="text"/>
Total =	<input type="text"/>

Total de Días Cotizados: =

Dividido entre 365 días del año: =

Trabajadores Promedio Expuestos al Riesgo

Porcentaje de Avance:

Comentarios del Proceso:



Con base en la información residente en el sistema se realizará el cálculo solicitado y se mostrará el resultado de la siguiente manera:

**Cálculo de Días Cotizados y Trabajadores Promedio**

Año a Calcular: 2011

Mes:	Días Cotizados:
Enero	166
Febrero	168
Marzo	186
Abril	180
Mayo	186
Junio	180
Julio	186
Agosto	186
Septiembre	180
Octubre	186
Noviembre	180
Diciembre	186
Total =	2170

Total de Días Cotizados: = 2170

Dividido entre 365 días del año: = 365

Trabajadores Promedio Expuestos al Riesgo: 5.9

Porcentaje de Avance: 100 %

Comentarios del Proceso:

```
***** Inicio de Cálculo *****
Calculando los días del periodo: 2011-01
Calculando los días del periodo: 2011-02
Calculando los días del periodo: 2011-03
```

Calcular Salir

8. Una vez concluido el cálculo, dé clic en el botón **“Salir”**.





9. Dé clic en el botón  
[+]“Cálculo de la  
Prima de RT”.

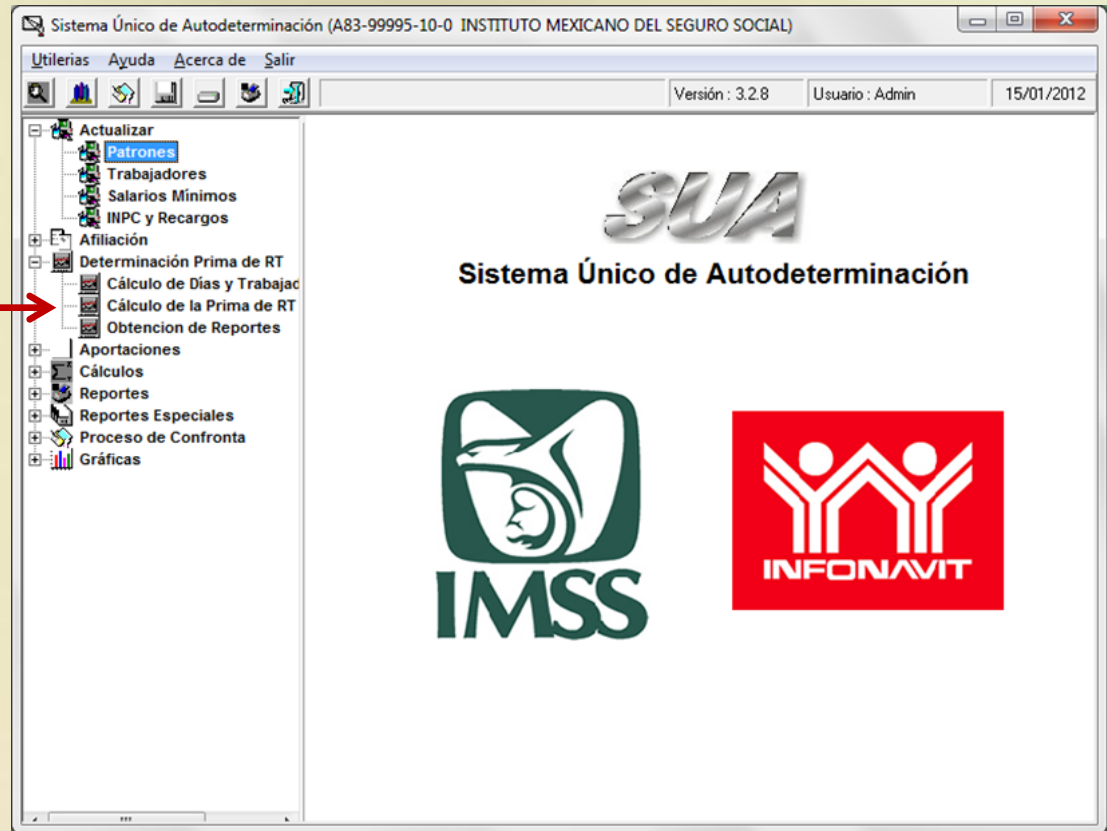



10. En caso de que se cuente con más de un registro patronal dentro de un mismo municipio selecciónelo(s).

11. En caso de no ser así, presione la tecla "ENTER".

Cálculo de la Prima de Riesgo de Trabajo

Registro Patronal 2: [ ] Registro Patronal 3: [ ]  
Registro Patronal 4: 01076010105  
Nombre o Razón Social: R1432387105  
Domicilio: Y5025701102  
Localidad: Y5037211108  
Actividad Económica: Y5412014101  
Nombre del Patrón o Representante Legal: Y5423647105  
Clase: II Fraccion: 943 Prima Anterior: 0.50000  
Y6016355106

Total de casos R.T.: [ ]  
Total de Días Subsidiados: S [ ]  
Suma Porc. de Incap. /100: I [ ]  
No. Defunciones: D [ ]  
No. de Trab. Prom. Exp. Rgo.: N [ ]  
Días Naturales del año: [ ]  
Promedio de vida Activa: V [ ]  
Factor de Prima: F [ ]  
Prima mínima de Riesgo: M [ ]

Período de Revisión: 2011  
Art. 32 Fracción VIII  
Acreditación de la ST y PS: No  
Prima Resultante: [ ]  
Prima Nueva: [ ]

Calcular Generar Archivo Salir



En la pantalla “**Cálculo de la Prima de Riesgos de Trabajo**”, podrá observar los datos generales del patrón seleccionado.

12. Para realizar el cálculo de la prima de RT, presione el botón “**Calcular**”.

**Cálculo de la Prima de Riesgo de Trabajo**

Registro Patronal 2 [ ] Registro Patronal 3 [ ]  
Registro Patronal 4 [ ] Registro Patronal 5 [ ]  
Nombre o Razón Social: INSTITUTO MEXICANO DEL SEGURO SOCIAL  
Domicilio: REFORMA 476  
Localidad: CUAUHEMOC Teléfono: 52382700  
Actividad Económica: SEGURIDAD SOCIAL  
Nombre del Patrón o Representante Legal: JORGE VELAZQUEZ LEZAMA  
Clase [ II ] Fraccion [ 943 ] Prima Anterior [ 0.50000 ]

Total de casos R.T. [ ]  
Total de Días Subsidiados [ S ]  
Suma Porc. de Incap. /100 [ I ]  
No. Defunciones [ D ]  
No. de Trab. Prom. Exp. Rgo. [ N ]  
Días Naturales del año [ ]  
Promedio de vida Activa [ V ]  
Factor de Prima [ F ]  
Prima mínima de Riesgo [ M ]

Período de Revisión: 2011  
Art. 32 Fracción VIII  
Acreditación de la ST y PS [ No ]  
Prima Resultante [ ]  
Prima Nueva [ ]

Calcular Generar Archivo Salir ?



13. El sistema le indicará, mediante el cuadro de diálogo, que ha concluido el proceso. Dé clic en el botón “**Aceptar**”.

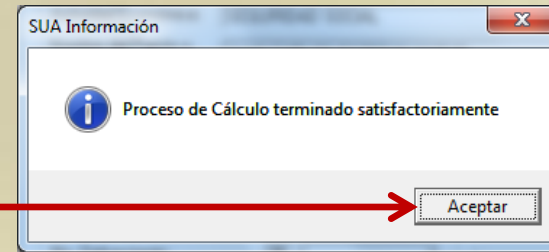

14. En la pantalla podrá observar el resultado del cálculo de la prima, así como las variables que fueron consideradas para ello.

El siguiente paso es la generación del archivo de la Determinación. Para continuar, dé clic en el botón “**Generar archivo**”.

Cálculo de la Prima de Riesgo de Trabajo			
Registro Patronal 2	<input type="text"/>	Registro Patronal 3	<input type="text"/>
Registro Patronal 4	<input type="text"/>	Registro Patronal 5	<input type="text"/>
Nombre o Razón Social:	INSTITUTO MEXICANO DEL SEGURO SOCIAL		
Domicilio:	REFORMA 476		
Localidad:	CUAUHTEMOC	Teléfono:	52382700
Actividad Económica:	SEGURIDAD SOCIAL		
Nombre del Patrón o Representante Legal:	JORGE VELAZQUEZ LEZAMA		
Clase	II	Fracción	943
Prima Anterior	0.50000		
Total de casos R.T.	<input type="checkbox"/>	<input type="text" value="1"/>	
Total de Días Subsidiados	S	<input type="text" value="20"/>	
Suma Porc. de Incap. /100	I	<input type="text" value="0.00"/>	
No. Defunciones	D	<input type="text" value="0"/>	
No. de Trab. Prom. Exp. Rgo.	N	<input type="text" value="5.9"/>	
Días Naturales del año	<input type="checkbox"/>	<input type="text" value="365"/>	
Promedio de vida Activa	V	<input type="text" value="28"/>	
Factor de Prima	F	<input type="text" value="2.3"/>	
Prima mínima de Riesgo	M	<input type="text" value="0.0050"/>	
Período de Revisión:	2011		
	Art. 32 Fracción VIII		
Acreditación de la ST y PS	No		
Prima Resultante	<input type="text" value="2.63606"/>		
<b>Prima Nueva</b>	<input type="text" value="1.50000"/>		
Calcular	Generar Archivo	Salir	?



15. El sistema le solicitará la confirmación de la generación del archivo de la determinación de la prima de RT. Oprima el botón “**Sí**”.

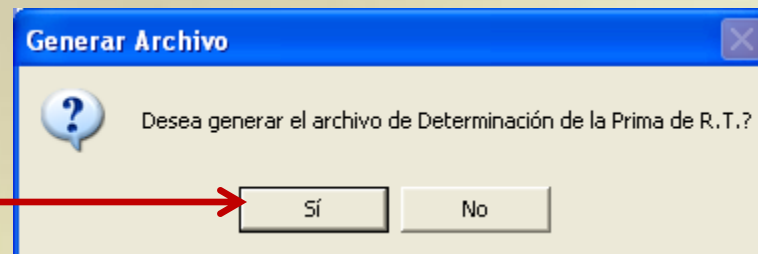

16. Aparecerá un cuadro de diálogo, donde deberá indicar la ruta en la que desee guardar el archivo. Elija la ruta y dé clic en “**Aceptar**”.

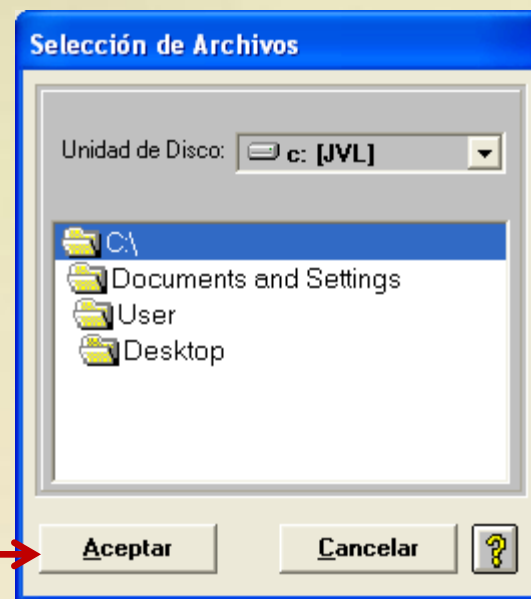



17. Aparecerá el aviso que indica que ya fue generado el archivo. Oprima el botón **“Aceptar”**.

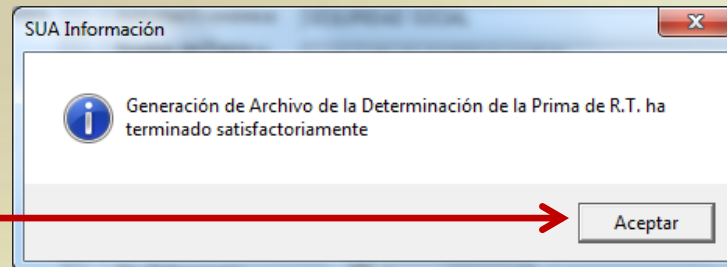

**Cálculo de la Prima de Riesgo de Trabajo**

Registro Patronal 2	<input type="text"/>	Registro Patronal 3	<input type="text"/>
Registro Patronal 4	<input type="text"/>	Registro Patronal 5	<input type="text"/>
Nombre o Razón Social:	INSTITUTO MEXICANO DEL SEGURO SOCIAL		
Domicilio:	REFORMA 476		
Localidad:	CUAUHTEMOC	Teléfono:	52382700
Actividad Económica:	SEGURIDAD SOCIAL		
Nombre del Patrón o Representante Legal:	JORGE VELAZQUEZ LEZAMA		
Clase	II	Fraccion	943
Prima Anterior	0.50000		

Total de casos R.T.	<input type="checkbox"/>	<input type="text" value="11"/>	
Total de Días Subsidiados	<input checked="" type="checkbox"/>	<input type="text" value="20"/>	
Suma Porc. de Incap. /100	<input checked="" type="checkbox"/>	<input type="text" value="0.00"/>	
No. Defunciones	<input checked="" type="checkbox"/>	<input type="text" value="0"/>	
No. de Trab. Prom. Exp. Rgo.	<input checked="" type="checkbox"/>	<input type="text" value="5.9"/>	
Días Naturales del año	<input type="checkbox"/>	<input type="text" value="365"/>	
Promedio de vida Activa	<input checked="" type="checkbox"/>	<input type="text" value="28"/>	
Factor de Prima	<input checked="" type="checkbox"/>	<input type="text" value="2.3"/>	
Prima mínima de Riesgo	<input checked="" type="checkbox"/>	<input type="text" value="0.0050"/>	

Período de Revisión:	2011
Art. 32 Fracción VIII	
Acreditación de la ST y PS	No
Prima Resultante	2.63606
<b>Prima Nueva</b>	1.50000

Calcular      Generar Archivo      Salir

18. Una vez concluido el proceso de generación del archivo, presione el botón **“Salir”**.



El archivo generado en el SUA con extensión .DAP, es el que se enviará por Internet a través del Sistema IMSS desde su empresa, IDSE.

Cuando quiera presentar su Determinación de la Prima en el Seguro de Riesgos de Trabajo a través del IDSE, deberá tomar el archivo de donde lo haya respaldado.

Ejemplo:

**C:\JVL\A839999510.DAP**



## **Pasos a seguir para el envío de la Determinación por Internet a través de IDSE.**

Una vez que generó y guardó el archivo de la Determinación de la Prima en el Seguro de Riesgo de Trabajo (archivo .DAP) obtenido mediante el SUA:

1. Ingrese a la página Web del Instituto, a la siguiente dirección:

**[www.imss.gob.mx](http://www.imss.gob.mx)**



2. Dé clic en la liga  
“IMSS desde su  
Empresa  
(IDSE)”.

The screenshot shows the IMSS website homepage. At the top right, there are links for 'Inicio', 'Versión Móvil', 'Directorio', 'Contacto', 'English', and 'Mapa de Sitio'. The main header features the IMSS logo and the text 'Instituto Mexicano del Seguro Social' and 'SEGURIDAD Y SOLIDARIDAD SOCIAL'. Below this is a navigation menu with items: 'Acerca del IMSS', 'IMSS para ti', 'Trámites y Servicios', 'Prestaciones', 'Transparencia', 'Delegaciones', and 'Contacto y Directorios'. The main content area is divided into several sections. On the left, there is a large image of a man speaking at a podium with the IMSS logo. Below this image is the text 'Abre IMSS sus compras al escrutinio internacional: OCDE'. On the right, there are several news items: 'Lo Nuevo' (Informate de lo que pasa en el IMSS), 'IDSE (IMSS desde su empresa)' (Realiza trámites ante el IMSS desde la comodidad de tu escritorio), 'Nuevo Portal de compras en el IMSS' (Conoce el nuevo Sitio), 'Semanas cotizadas' (Reporte informativo de semanas cotizadas del asegurado), and 'Estamos trabajando' (Para agilizar los trámites). A red arrow points from the text on the left to the 'IDSE (IMSS desde su empresa)' link.



3. El sistema muestra la página de inicio de IDSE.  
Para ingresar al sistema, registre su firma digital, dando clic en el botón “Examinar” .

www.imss.gob.mx Inicio Contacto y Directorios

INSTITUTO MEXICANO DEL SEGURO SOCIAL  
SEGURIDAD Y SOLIDARIDAD SOCIAL

Inicio - IDSE

**BIENVENIDO A IMSS DESDE SU EMPRESA**

Certificado digital:  **Examinar...**  
Digital:   
Llave Privada:  **Examinar...**  
Usuario:   
Contraseña:   
**Iniciar sesión**

**AVISOS IMPORTANTES**

**El Programa del Primer Empleo ya se encuentra disponible para la inscripción de patrones y el registro de trabajadores, con una vigencia hasta el 30 de septiembre de 2012.**

Para un correcto funcionamiento de este sitio debe tener instalado el Java 1.4 o posterior, Adobe Reader, e Internet Explorer.

- Configuración automática de Internet Explorer.
- Manual de Configuración automática de Internet Explorer.

Además,

- Descarga de Java.



4. Registre su certificado digital, usuario y contraseña .

5. Dé un clic en el botón “Iniciar sesión”.

INSTITUTO MEXICANO DEL SEGURO SOCIAL  
SEGURIDAD Y SOLIDARIDAD SOCIAL

www.imss.gob.mx Inicio Contacto y Directorios

IMSS desde su empresa Inicio - IDSE

**BIENVENIDO A IMSS DESDE SU EMPRESA**

Certificado Digital: Examinar...  
Llave Privada: Examinar...  
Usuario:   
Contraseña:   
**Iniciar sesión**

**AVISOS IMPORTANTES**

**El Programa del Primer Empleo ya se encuentra disponible para la inscripción de patrones y el registro de trabajadores, con una vigencia hasta el 30 de septiembre de 2012.**

Para un correcto funcionamiento de este sitio debe tener instalado el Java 1.4 o posterior, Adobe Reader, e Internet Explorer.

- Configuración automática de Internet Explorer.
- Manual de la Configuración automática de Internet Explorer.

Además,

- Descarga de Java.



The screenshot shows the IMSS website interface. At the top, there is a header with the IMSS logo and name, the website URL [www.imss.gob.mx](http://www.imss.gob.mx), and navigation links for 'Inicio' and 'Contacto y Directorios'. Below the header, there is a search bar and a 'Salir' link. The main content area is titled 'IMSS DESDE SU EMPRESA' and features a grid of vertical navigation buttons: 'MOVIMIENTOS AFILIATORIOS', 'EMISIÓN', 'CONFRONTA', 'DAPSUA', 'PRIMER EMPLEO', 'SATIC', 'DICTAMEN POR INTERNET', 'AUTORIZACIONES PERMANENTES', and 'DICTAMEN POR INTERNET'. Below this grid is a section titled 'MÓDULOS PARA OUTSOURCING' with two sub-sections: 'CONTRATOS' and 'INCIDENCIAS'. At the bottom of the page, there is a footer with the text 'Última modificación: 08/11/2011, 12:00 hrs.', a note 'Para poder ver los documentos necesitas instalar' followed by the Adobe Reader logo, and a copyright notice: 'Algunos derechos reservados IMSS | Reforma 476, Col. Juárez, México DF | Tel. 01 800 6232323 | Acerca del Portal | Avisos Legales'.

6. Dé clic en  
“DAPSUA”.



7. En el “Sistema de recepción de la Determinación Anual de la Prima DAP-SUA”, ubíquese en el **Menú del Sistema** y dé clic en el botón de **“Registrar, Validar Archivo”** .





11. El sistema presentará el “Resumen de la Determinación”, verifique la información. Si está de acuerdo con ella, seleccione la casilla “Aceptar”.

**Sistema de recepción de la Determinación Anual de la Prima DAP - SUA**

COORDINACIÓN DE CLASIFICACIÓN DE EMPRESAS

Tipo Usuario: Patrón

Ayuda

**RESUMEN DE LA DETERMINACIÓN**

**Datos de Folio**

Registro Patronal :	A8399995100
Nombre o Razón Social :	INSTITUTO MEXICANO DEL SEGURO SOCIAL
Domicilio :	REFORMA 476
Localidad :	CUAUHTEMOC Teléfono : 000000052382700
Actividad Económica :	SEGURIDAD SOCIAL
Nombre del Patrón / Representante Legal:	JORGE VELAZQUEZ LEZAMA
Clase :	2 Fracción : 943
Prima Anterior :	00.50000

Total de Casos RT. :	1
Total de Días Subsidiados :	S 20
Suma Porc. de Inc / 100 :	I 0000.00
No. de Defunciones :	D 0
No. de Trabajadores Exp :	N 00005.9
Días Naturales por ACo :	365
Promedio Vida Activa :	V 28
Factor de Prima :	F 2.3
Prima Mínima de Riesgo :	M 00.00500

Periodo de Revisión :	2011
Acreditación de la ST y PS :	NO
Prima Resultante:	02.63606
Prima Nueva:	01.50000

Estos son los datos generales de su empresa y las variables con la que esta presentando su Determinación de la Prima en el Seguro de Riesgos de Trabajo Derivada de la Revisión Anual de la Sinistralidad y como resultado la prima con la que cubrirá sus cuotas en el seguro de Riesgos de Trabajo, a partir del 1o. de Marzo del presente a.o.  
Si usted esta de acuerdo, seleccione la casilla de "Aceptar" y de clic en el botón de "Enviar".

Acepta

Enviar Cancelar

Copyright © 2007 Instituto Mexicano del Seguro Social. Todos los derechos reservados.

12. Dé clic en el botón de “Enviar”.

13. Si no está de acuerdo, dé clic en “Cancelar” y vuelva a generar su Determinación a través del SUA.



14. Nuevamente verá la pantalla del “Resumen de la Determinación de la Prima”, donde aparecerá el número de **Folio de Recepción**.

**Sistema de recepción de la Determinación Anual de la Prima DAP - SUA**

COORDINACIÓN DE CLASIFICACIÓN DE EMPRESAS

Tipo Usuario: Patrón

Ayuda Salir Menú

---

**RESUMEN DE LA DETERMINACIÓN**

**Datos de Folio**

Folio :	<b>39-16500019</b>		
Registro Patronal :	A8399995100		
Nombre o Razón Social :	INSTITUTO MEXICANO DEL SEGURO SOCIAL		
Domicilio :	REFORMA 476		
Localidad :	CUAUHTEMOC	Teléfono :	000000052382700
Actividad Económica :	SEGURIDAD SOCIAL		
Nombre del Patrón / Representante Legal:	JORGE VELAZQUEZ LEZAMA		
Clase :	2	Fracción :	943

Total de Casos RT. :	1
Total de Días Subsidiados :	S 20
Suma Porc. de Inc / 100 :	I 0000.00
No. de Defunciones :	D 0
No. de Trabajadores Exp :	N 00005.9
Días Naturales por Año :	365
Promedio Vida Activa:	V 28
Factor de Prima:	F 2.3
Prima Mínima de Riesgo:	M 00.00500

Fecha Recep. IMSS : 13/02/2012

Periodo de Revisión :	2011
Acreditación ST y PS :	NO
Prima Anterior :	00.50000
Prima Resultante:	02.63606
Prima Nueva:	<b>01.50000</b>

Documentos para Imprimir :

Imprime Acuse

Copyright © 2007 Instituto Mexicano del Seguro Social. Todos los derechos reservados.

15. Dé clic en “**Imprimir Acuse**” y observará en pantalla el formato de Acuse Notarial que saldrá impreso.



## Acuse Notarial



INSTITUTO MEXICANO DEL SEGURO SOCIAL  
DIRECCION DE INCORPORACION Y RECAUDACION  
UNIDAD DE INCORPORACION AL SEGURO SOCIAL  
COORDINACION DE CLASIFICACION DE EMPRESAS

### IMSS DESDE SU EMPRESA

Acuse Notarial de confirmación de transmisión del archivo de la Determinación de la Prima en el Seguro de Riesgos de Trabajo Derivada de la Revisión Anual de la Siniestralidad de la Empresa :

INSTITUTO MEXICANO DEL SEGURO SOCIAL  
al Instituto Mexicano del Seguro Social.

Registro Patronal : A8399995100  
Delegación: [39] Delegación Norte  
Subdelegación: [16] Polanco  
Folio: 39-16500019  
Lote número: 39-16500019  
Fecha de transacción: 13-02-2012  
  
Razón Social: INSTITUTO MEXICANO DEL SEGURO SOCIAL  
Actividad Económica: SEGURIDAD SOCIAL  
Clase : 2  
Fracción : 943  
Representante Legal : JORGE VELAZQUEZ LEZAMA  
Denominación del trámite: Determinación de la Prima de RT - Envío de Archivo.

#### Datos base para la Determinación.

Días Subsidiados	S	20	Periodo Revisión
Porcentajes	I	0.0	2011
Defunciones	D	0	
Trabajadores Prom.	N	00005,9	Prima Anterior
Años prom. Vida A.	V	28	00,50000
Factor de Prima	F	2,3	
Prima Mínima R.	M	00,00500	Prima Declarada
Días del Año		365	01,50000
Acreditación STyPS		NO	

Cadena Original

NOTARIA\_RAZON\_SOCIAL=INSTITUTO MEXICANO DEL SEGURO SOCIAL NOTARIA\_DENOMINACION\_TRAMITE=DETERMINACION ANUAL DE PRIMA  
NOTARIA\_NOMBRE\_ARCHIVO=A8399995.DAFINOTARIA\_TAMANO\_ARCHIVO=646  
bytes:NOTARIA\_REGISTRO\_PATRONAL=A8399995100|NOTARIA\_FECHA\_ENVIO=2010-01-13 23:08|NOTARIA\_SECUENCIA\_FIRMA=|NOTARIA\_SECUENCIA=prueba



16. Por último, cierre el formato de Acuse Notarial y dé clic en **“Salir”**. Con esta acción se dará por concluido su trámite.

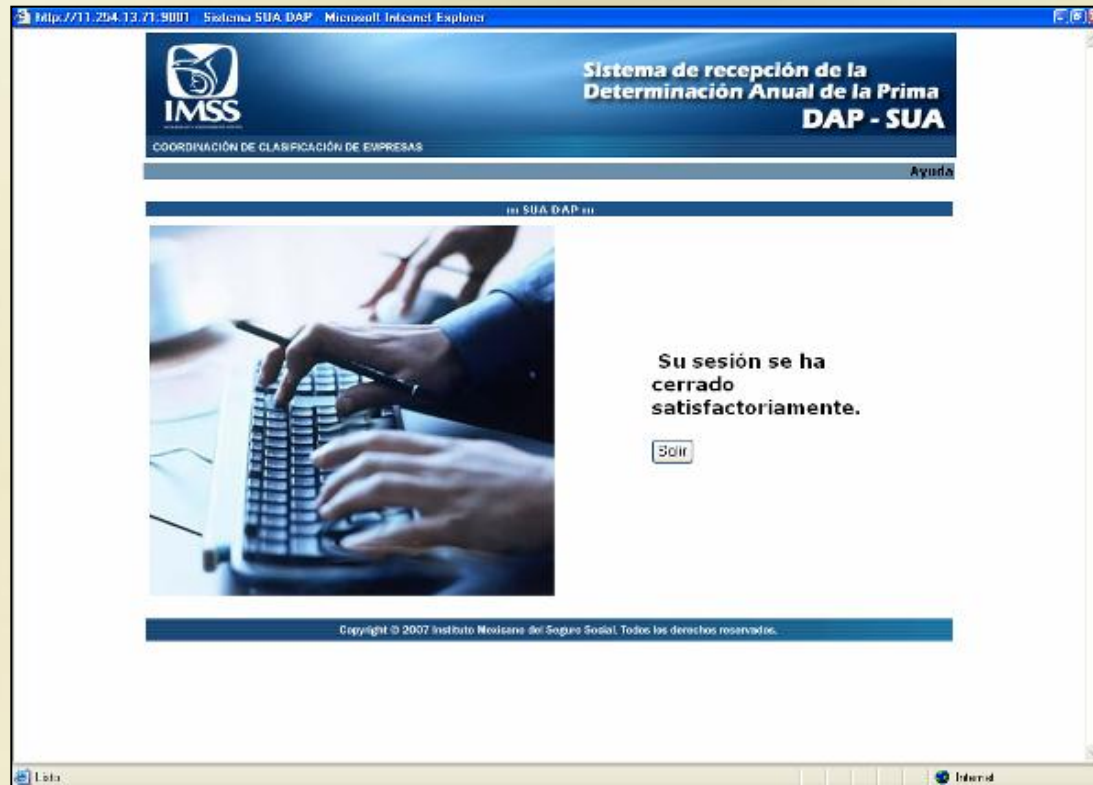

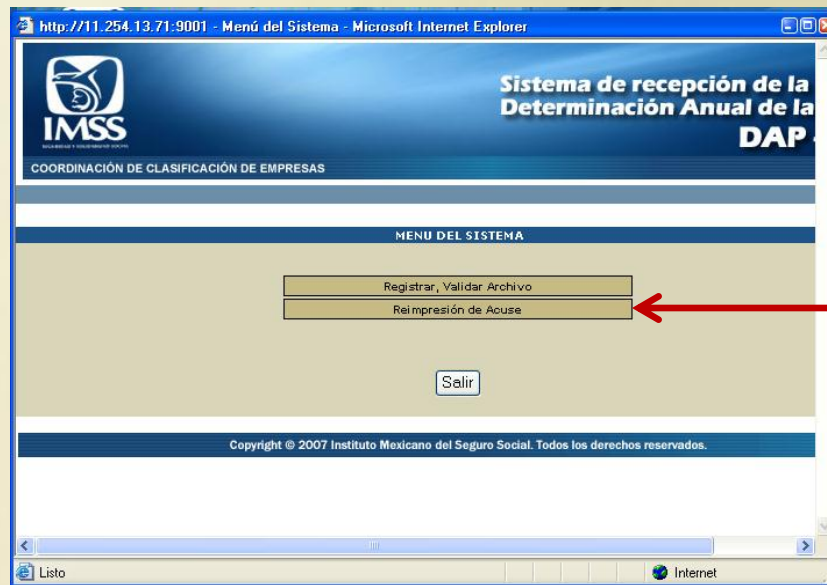

17. Si desea reimprimir su Acuse Notarial, en la pantalla principal dé clic en el botón “Reimpresión de acuse”.



Folio	Fecha
3916500001	2012/02/13
3916500002	2012/02/13
3916500003	2012/02/13
3916500004	2012/02/13
3916500006	2012/02/13
3916500009	2012/02/13
3916500011	2012/02/13
3916500012	2012/02/13
3916500013	2012/02/13
3916500014	2012/02/13
3916500015	2012/02/13
3916500016	2012/02/13
3916500017	2012/02/13
3916500018	2012/02/13
3916500019	2012/02/13

**18.** Enseguida podrá ver una pantalla con la relación de folios de las determinaciones tramitadas, seleccione dando doble clic, sobre el que corresponda al acuse que desee imprimir.

**19.** A continuación, el sistema presentará el formato correspondiente. Dé clic en el botón de “**impresión**”.



**Si requiere mayor información acuda o comuníquese a:**

- **Módulos de Orientación** en las Subdelegaciones de IMSS.
- **Centro de contacto IMSS:**  
01 800 6 23 23 23